HUMAK®

Ihmisten yhdistäjä

Humak on inhimillisempää maailmaa rakentava ammattikorkeakoulu.

Me luomme tasa-arvoisempaa yhteiskuntaa kehittämällä ihmisiä yhdistävää osaamista.

HUMANISTINEN AMMATTIKORKEAKOULU

Humanistinen ammattikorkeakoulu

– Ihmisten yhdistäjä

Humak on valtakunnallinen, arvopohjainen ammattikorkeakoulu. Kehitämme osaajia, joilla on rohkeutta puolustaa ihmistä, inhimillisyyttä ja ihmisoikeuksia. Tuottamamme osaaminen lisää yhteisöllisyyttä, saavutettavuutta ja hyvinvointia mahdollistaen kestävän elämäntavan nykyisille ja tuleville sukupolville.

Humakissa työskentelee noin 150 asiantuntijaa ja yli 2000 opiskelijaa. Toimimme Helsingissä, Nurmijärvellä, Kauniaisissa, Jyväskylässä ja Kuopiossa. Verkko-opinnoissa kehitämme osaamista ajasta ja paikasta riippumattomasti ympäri maailmaa. Olemme yhteisöjen kehittämisen, kulttuurituotannon ja kielellisen saavutettavuuden kansainvälinen erityisosaaja.

HUMAK®

HUMAK

Visiomme, eli suunta 2030

Keskitymme strategisten vahvuuksiemme osaamisen kehittämiseen Suomessa ja ulkomailla. Olemme yhteisöjen kehittämisen,kulttuurituotannon ja kielellisen saavutettavuuden vahva erikoisosaaja.

Missiomme

Rakennamme yhdessä opiskelijoidemme, henkilökuntamme ja kumppaneidemme kanssa inhimillistä yksilön ja yhteisöjen tarpeita huomioivaa maailmaa.

Koulutamme osaajia, joilla on rohkeutta puolustaa ihmistä, inhimillisyyttä ja kansalaisoikeuksia. Tuottamamme osaaminen lisää yhteisöllisyyttä, saavutettavuutta ja hyvinvointia mahdollistaen kestävän elämäntavan nykyisille ja tuleville sukupolville.

HUMANISTINEN AMMATTIKORKEAKOULU

Toimintatapamme

Uudistamme kestävästi ja uudistumme rohkeasti.

Onnistumme yhdessä.

Kannustamme ja innostamme.

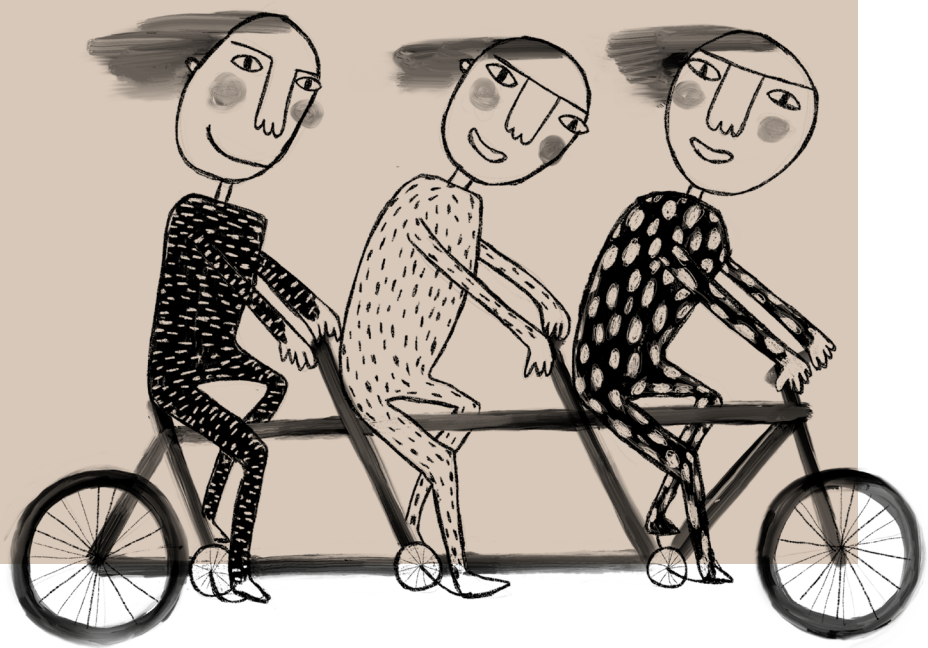

HUMAK®

HUMAK

Yli 2 000
opiskelijaa

150
työntekijää

330
AMK- ja YAMK-tutkintoa vuonna 2020

4,5 M€
hankesalkun arvo

6 kampusta Helsingissä, Kauniaisissa, Nurmijärvellä, Turussa, Jyväskylässä ja Kuopiossa

3 vahvuusalaa yhteisöjen kehittäminen, kulttuurituotanto ja kielellinen saavutettavuus

22 663
jatkuvan oppimisen opintopistettä vuonna 2020

459 tCO_2
hiilijalanjälki vuonna 2019*

HUMANISTINEN AMMATTIKORKEAKOULU

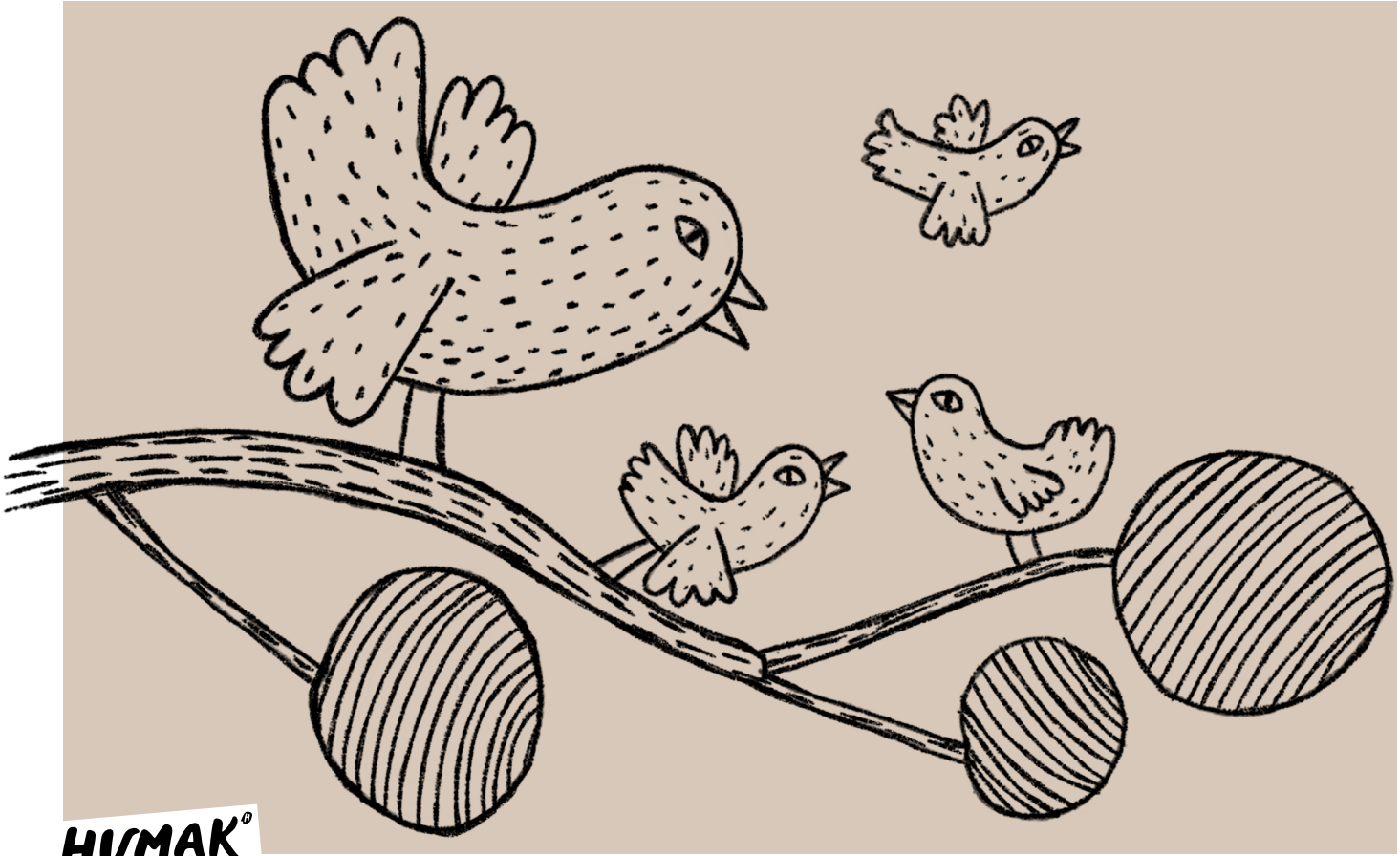

HUMAK®

Teemme strategiaamme todeksi seuraavien toimenpiteiden avulla:

Kehitämme entistä parempia tulevaisuuden oppimisympäristöjä ja opiskelijalähtöisiä oppimispolkuja.

Panostamme tutkimus- kehitys- ja innovaatiotoimintaan, jonka avulla luomme uutta osaamista strategisten vahvuusalueidemme suuntaisesti.

Kehitämme uusia koulutuksia kansainvälisille markkinoille.

Huolehdimme siitä, että henkilöstömme on hyvinvoivaa, entistä osaavampaa ja sitoutuneempaa sekä saa mahdollisuuden tehdä merkityksellistä työtä.

Rakennamme osaamisen kehittämistä tukevan toimintamallin hyödyntämällä korkeakoulujenyhteisiä palvelu- ja osaamiskeskittymiä.

VISIO **Olemme vahvuusalojemme vahva kansainvälinen erikoisosaaja 2030**

Yhteisöjen kehittäminen

Nuorisotyö

Järjestötyö

Työyhteisöjen kehittäminen

Seikkailu-kasvatus

Kulttuuri-tuotanto

Tuotanto- ja projekti-osaaminen

Luovien alojen yrittäjyys

Tulkkaus ja kielellinen saavutettavuus

Viitottujen kielten tulkkaus

Kommunikaatio-asiantuntijuus

PROFIILI

Luomme tasa-arvoisempaa yhteiskuntaa kehittämällä **ihmisiä yhdistävää** osaamista.

Koulutamme **osaajia**, joilla on rohkeutta puolustaa ihmistä, inhimillisyyttä ja kansalaisoikeuksia.

Lisäämme yhteisöllisyyttä, saavutettavuutta ja hyvinvointia mahdollistaen **kestävän elämän-tavan nykyisille ja tuleville sukupolville**.

STRATEGISET VALINNAT

Profiloitu erityisosaaminen | Arvopohjaisuus | Valtakunnallisuus | Verkostomainen toimintamalli

HUMAK

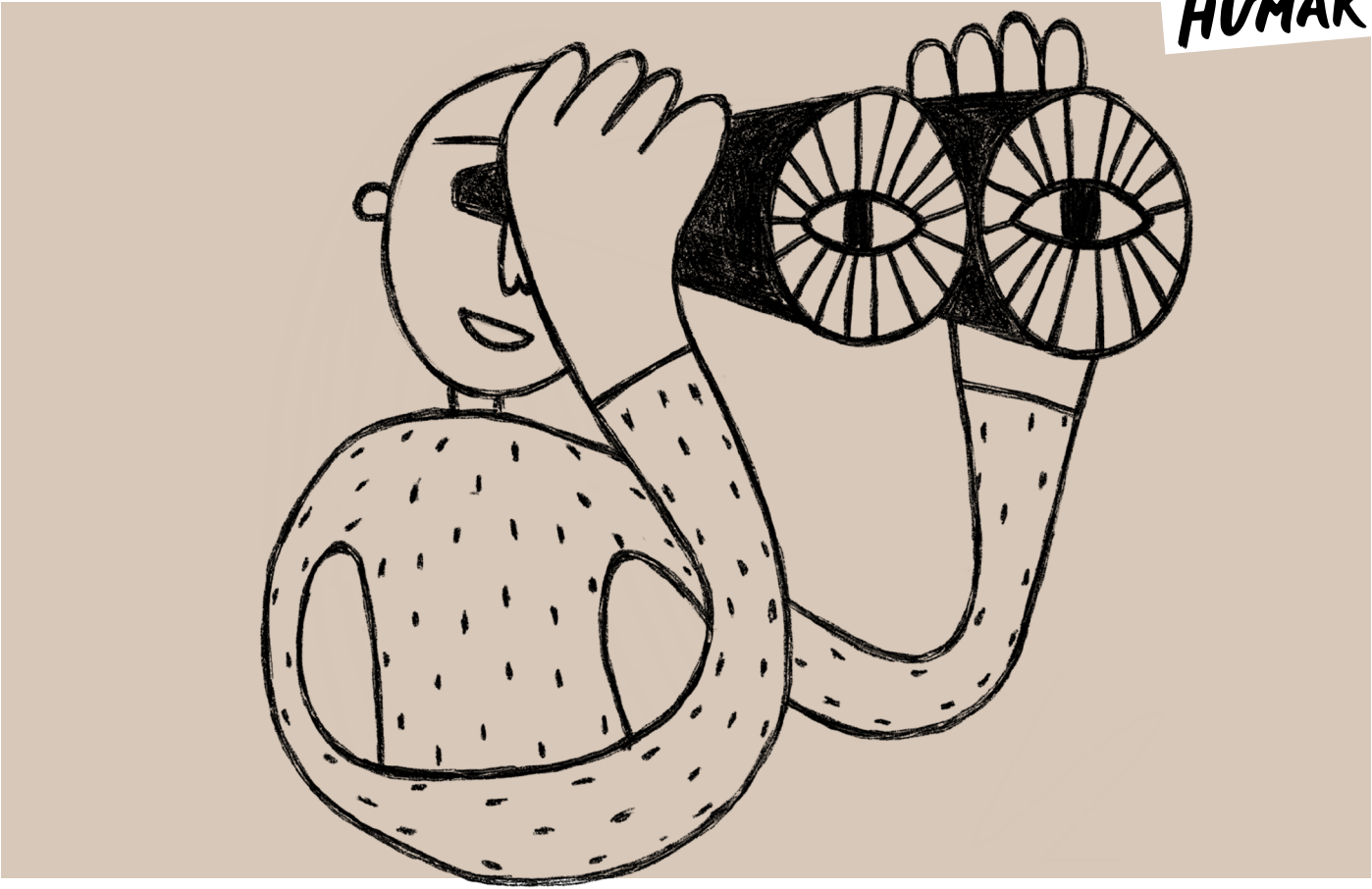

HUMANISTINEN AMMATTIKORKEAKOULU

Yhteisöjen kehittäminen

Vahvistamme yhteisöjen ja yksilöiden hyvinvointia sekä ehkäisemme yhteiskunnallista polarisaatiota.

Yhteisöpedagogit vahvistavat inhimilliseen kohtaamiseen, osallisuuteen, toimijuuteen ja vuorovaikutukseen liittyvää osaamista siellä, missä heitä tarvitaan.

HUMAK

HUMAK

Nuorisotyö

Kehitämme: ammatillista nuorisotyötä sekä osaamista nuorten hyvinvoinnin ja osallisuuden tukemiseen

Edistämme: uusia ja ajankohtaisia työmuotoja nuorisotyössä

Myötävaikutamme: kansainvälisyyteen nuorisotyössä

Järjestötyö

Uudistamme: järjestötyön ammatillista osaamista

Vahvistamme: järjestö- ja vapaaehtois toiminnan laatua ja vaikuttavuutta

Kehitämme: vastuullisia ratkaisuja järjestötoiminnan muutostilanteisiin

Seikkailukasvatus

Kehitämme: seikkailupedagogista ja seikkailutoiminnan osaamista

Edistämme: kasvun, kehityksen ja hyvinvoinnin edellytyksiä

Vahvistamme: elämystaloudellista toimintaa ja osaamista

Työyhteisön kehittäminen

Edistämme: työyhteisöjen kehittämisosaamista

Kehitämme: työelämän muutostilanteisiin kestäviä ratkaisukäytäntöjä

Vahvistamme: työhyvinvoinnin ja tuottavuuden parantamiseen liittyvää osaamista

HUMANISTINEN AMMATTIKORKEAKOULU

Kulttuuri-tuotanto

Kehitämme kulttuurin ja taiteen tuotantoja ja palveluja monialaisissa ja –muotoisissa ympäristöissä sekä edistämme tuottaja-osaamista osallisuutta lisäävänä toimintana.

Tuemme luovan osaamisen hyödyntämistä yhteiskunnassa ja kehitämme toimialaa kansallisissa ja kansainvälisissä verkostoissa.

HUMAK

HUMAK

Tuotanto- ja projektiosaaminen

Kehitämme: kulttuurin ja taiteen monimuotoisia tuotantoympäristöjä ja –prosesseja

Vahvistamme: tuottajaosaamista kaikkialla yhteiskunnassa

Lisäämme: taiteen ja kulttuurin saavutettavuutta

Luovien alojen yrittäjyys

Tuemme: yrittäjätoimintaa eri aloilla

Luomme: yrittäjyyskasvatusta jatkuvan oppimisen periaatteella

Vahvistamme: luovien alojen yrittäjyysosaamista

HUMANISTINEN AMMATTIKORKEAKOULU

Tulkkaus ja kielellinen saavutettavuus

Edistämme kasvokkaisen vuorovaikutuksen sekä fyysisten ja teknologiavälitteisten kommunikaatioympäristöjen saavutettavuutta.

Kehitämme viitottujen kielten tulkkausta ja kommunikaatiota tukevien menetelmien käyttöä Suomessa ja kansainvälisesti. Kehitämme kielellistä saavutettavuutta tukevaa teknologiaa yhteistyössä muiden alan toimijoiden kanssa.

HUMAK

HUMAK

Viitottujen kielten tulkkaus

Kehitämme: viittomakielen tulkkien koulutusta kansallisesti ja kansainvälisesti

Edistämme: monikielistä vuorovaikutusta kasvokkaisissa ja teknologiavälitteisissä ympäristöissä

Kommunikaatioasiantuntijuus

Kehitämme: kommunikointia tukevaa tulkkausta ja kommunikaation ohjauksen pedagogiikkaa

Edistämme: kielellistä saavutettavuutta ja vuorovaikutusosaamista

HUMANISTINEN AMMATTIKORKEAKOULU

HUMAK®

HUMANISTINEN AMMATTIKORKEAKOULU

Muuttuvan maailman Humak

Elämme ajassa, jossa syntyy uusia ammatteja ja työn tekemisen tavat muuttuvat entistä verkostomaisemmiksi ja yrittäjämäisemmiksi. Humak ennakoi työelämän murroksia etsimällä aktiivisesti vastauksia yhteiskunnan tarpeisiin. Digitaalisuuden ilmenemismuodot tarjoavat meille alustan, jossa kohdata yhteisönä ja innovaatioita, jotka lisäävät yhdenvertaisuutta meidän kaikkien välillä.

Ihminen on muutoksessakin kaiken keskiössä. Vahvistamme osallisuutta huomioiden yhdenvertaisuuden ja digitaaliset kansalaisoikeudet. Kansainvälistyminen, eri kulttuurien ymmärtäminen ja kyky ratkaista globaaleja ongelmia ovat myös keskeinen osa Humakin nykyisyyttä ja tulevaisuutta.

www.humak.fi